

PIANO TERRENO

MAPP. 40 SUB. 1
 MAPP. 73
 MAPP. 80

PAG. N° 1 di 4

PROPR. AL MAPP.
 742 FG. I

PROPR. AL MAPP. 893

PROPR. AL
 MAPP. 894

PROPR. AL
 MAPP. 895

PROPR. AL
 MAPP. 896

PROPR. AL
 MAPP. 897

PROPR. AL
 MAPP. 898

PROPR. AL
 MAPP. 899

PROPR. AL
 MAPP. 900

PROPR. AL
 MAPP. 901

PROPR. AL
 MAPP. 902

MAPP. 747

PROPR. AL
 MAPP. 903

AREA STESSA PROPRIETA' MAPP. 73

PROPRIETA' STESSA DITTA
 MAPPALE N° 40
 (vedi planimetria pagina 2 di 3)

PROPRIETA' STESSA DITTA
 MAPPALE N° 80
 (vedi planimetria pag. 4)

BCHHC-G75

VIA DI VITTORIO

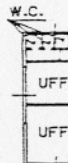

LABCRATORIO

H : 7.00



LOC. TECN.

DEP.

COMPR.

H : 6.70

DEPOSITO

H : 5.88

AREA STESSA PROPRIETA' MAPP. 73

VIA CIRO MENOTTI

PROPRIETA' AL MAPPALE N° 121 FG. 1
 NUOVA VIA DI P.R.G.



ORIENTAMENTO



Scheda n. 1 Scala 1: 500

PIANO TERRENO

MAPP. 40 SUB. 1 }
MAPP. 73
MAPP. 80

VIA DI VITTORIO

PROPR. AL MAPP.
742 FG. I

PROPR. AL MAPP. 893

PROPR. AL
MAPP. 894

PROPR. AL
MAPP. 895

PROPR. AL

PROPRIETA' STESSA DITTA
MAPPALE N° 40
(vedi planimetria pagina 2 di 3)

AREA STES

W.C.
UFF.
UFF.

LABO

AREA S

VIA CIRO MENOTTI

BCH'HC'G75 ©

del
Pieve Emanuele

civ. 29

Identificativi Catastali: Sezione: Foglio: 1 Particella: 40 Subalterno: 1	Compilata da: Ricci Alvaro Iscritto all'albo: Geometri Prov. Milano	N. 6926
---	---	---------

PAG. N° 1 di 4

PROPR. AL
MAPP. 897

PROPR. AL
MAPP. 898

PROPR. AL
MAPP. 899

PROPR. AL
MAPP. 900

PROPR. AL
MAPP. 901

PROPR. AL
MAPP. 902

MAPP. 747
PROPR. AL
MAPP. 903

PROPR. ETA' MAPP. 73

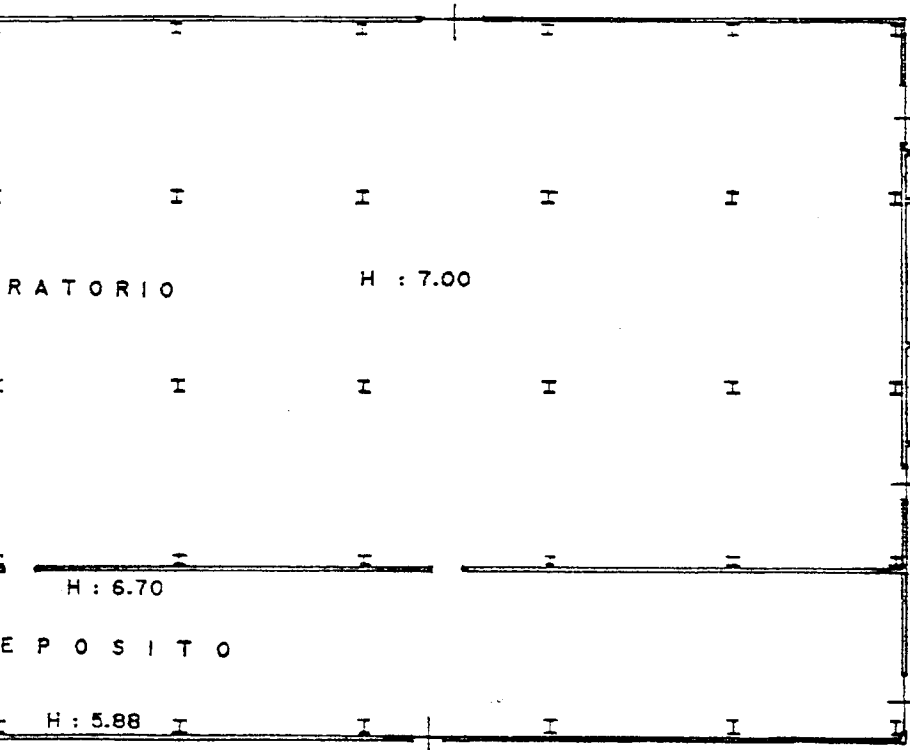

PROPRIETA' STESSA DITTA
MAPPALE N° 80
(vedi planimetria pag. 4)

PROPRIETA' AL MAPPALE N° 121 FG. 1
NUOVA VIA DI P.R.G.



ORIENTAMENTO



BCH'HC'G75 @

Alvaro Ricci
COLLEGIO DEI GEOMETRI DELLA PROV. DI MILANO
RICCI ALVARO
N. 6926
MILANO - VIGNINO

Agenzia del Territorio
CATASTO FABBRICATI
Ufficio provinciale di
Milano

Dichiarazione protocollo n. _____ del _____
Planimetria di u.i.u. in Comune di Pieve Emanuele
Via Di Vittorio Giuseppe

Identificativi Catastali:
Sezione: _____
Foglio: 1
Particella: 40
Subalterno: 1

Compilata da:
Ricci Alvaro
Iscritto all'albo:
Geometri
Prov. Milano
N. 6926

Scheda n. 2
Scala 1: 200

PIANO TERRENO

PAG. N° 2 di 4

MAPP. 40 SUB. 1
MAPP. 73
MAPP. 80

AREA STESSA PROPRIETA' MAPP. 73

AREA STESSA PROPRIETA' MAPP. 73

AREA STESSA PROPRIETA' MAPP. 73

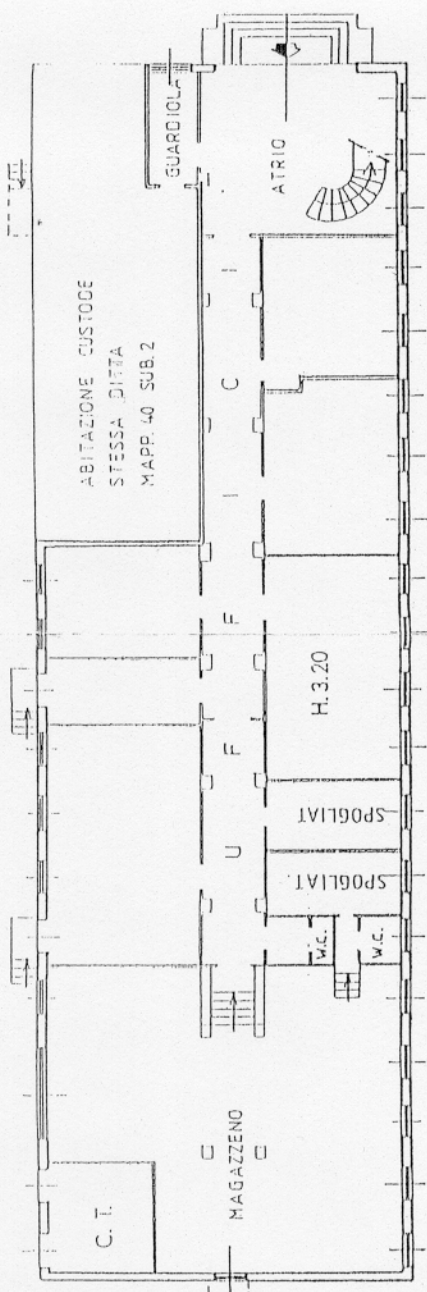

PROPR. AL MAPP. N° 893

PROPRIETA' AL MAPPAL N° 742

BCH'HC.G75 @



ORIENTAMENTO



VIA DI VITTORIO

Agenzia del Territorio
CATASTO FABBRICATI
Ufficio provinciale di
Milano

Dichiarazione protocollo n.
Planimetria di u.i.u. in Comune
Via Di Vittorio Giuseppe

Scheda n. 2

Scala 1: 200

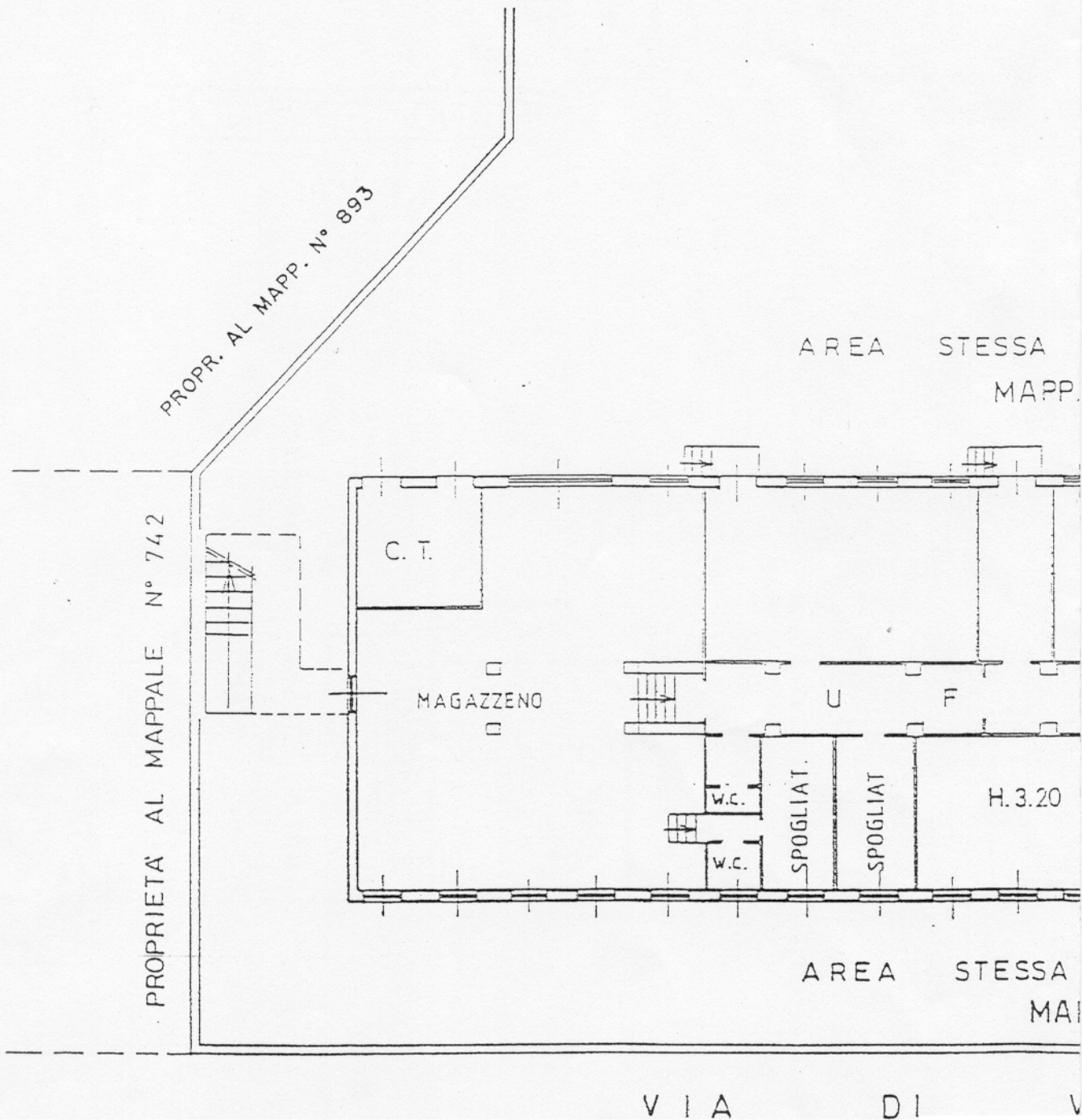

BCH'HC'G75 ©

del
Pieve Emanuele

civ. 29

Identificativi Catastali:
Sezione:
Foglio: 1
Particella: 40
Subalterno: 1

Compilata da:
Ricci Alvaro
Iscritto all'albo:
Geometri
Prov. Milano N. 6926

MAPP. 40 SUB. 1 }
MAPP. 73 }
MAPP. 80 }

PIANO TERRENO

PAG. N° 2 di 4

BCH'HC'G75 ©

PROPR ETA'

73

ABITAZIONE CUSTODE
STESSA DITTA
MAPP. 40 SUB. 2

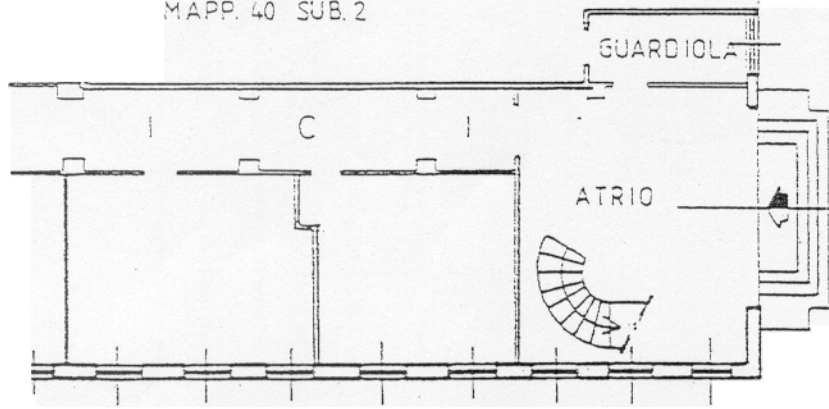

AREA STESSA PROPRIETA'
MAPP 73



PROPR ETA'

73

T T O R O

ORIENTAMENTO



Alvaro Ricci
COLLEGIO DEI GEOMETRI DELLA PROVINCIA
MILANO - MILANO
R. G. M.
RICCI
ALVARO
N. 6926

Agenzia del Territorio
CATASTO FABBRICATI
ufficio provinciale di
Milano

Dichiarazione protocollo n. _____ del _____
Planimetria di u.i.u. in Comune di Pieve Emanuele
Via Di Vittorio Giuseppe

Identificativi Catastali:
Sezione: _____
Foglio: 1
Particella: 40
Subalterno: 1

Compilata da:
Ricci Alvaro
Iscritto all'albo:
Geometri
Prov. Milano
N. 6926

Scheda n. 3 Scala 1: 200

MAPP. 40 SUB. 1
MAPP. 73
MAPP. 80

PIANO PRIMO PAG. N° 3 di 4

PROPR. AL MAPP. 893

AREA STESSA PROPRIETA'
MAPP. 73

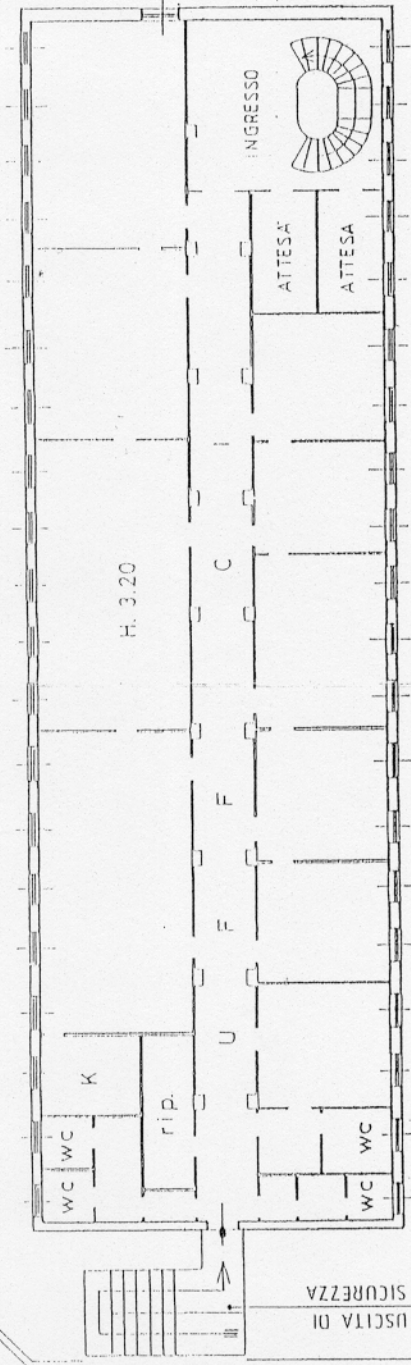

PROPRIETA AL MAPPALE N° 742

AREA STESSA PROPRIETA
MAPP. 73



BCH'HC'G75 ©

V A D T T O R O

ORIENTAMENTO



Handwritten signature
COLLEGGIO DEI GEOMETRI DELLA PROVINCIA - DIV. I - MILANO
RICCI ALVARO
N. 6926

- Agenzia del Territorio
CATASTO FABBRICATI
Ufficio provinciale di
Milano

Dichiarazione protocollo n.
Planimetria di u.i.u. in Comune
Via Di Vittorio Giuseppe

Scheda n. 3

Scala 1:200

MAPP. 40 SUB. 1
MAPP. 73
MAPP. 80

PROPR. AL MAPP. 893

AREA ST

PROPRIETA AL MAPPALE N° 742

USCITA DI SICUREZZA

WC WC

K

rip.

U

F

F

WC WC

AREA S

VIA DI

BCH'HC'G75 @

del

di Pieve Emanuele

civ. 29

Identificativi Catastali:
 Sezione:
 Foglio: 1
 Particella: 40
 Subalterno: 1

Compilata da:
 Ricci Alvaro
 Iscritto all'albo:
 Geometri
 Prov. Milano

N. 6926

PIANO PRIMO PAG. N° 3 di 4

ESSA PROPRIETA'
 MAPP. 73

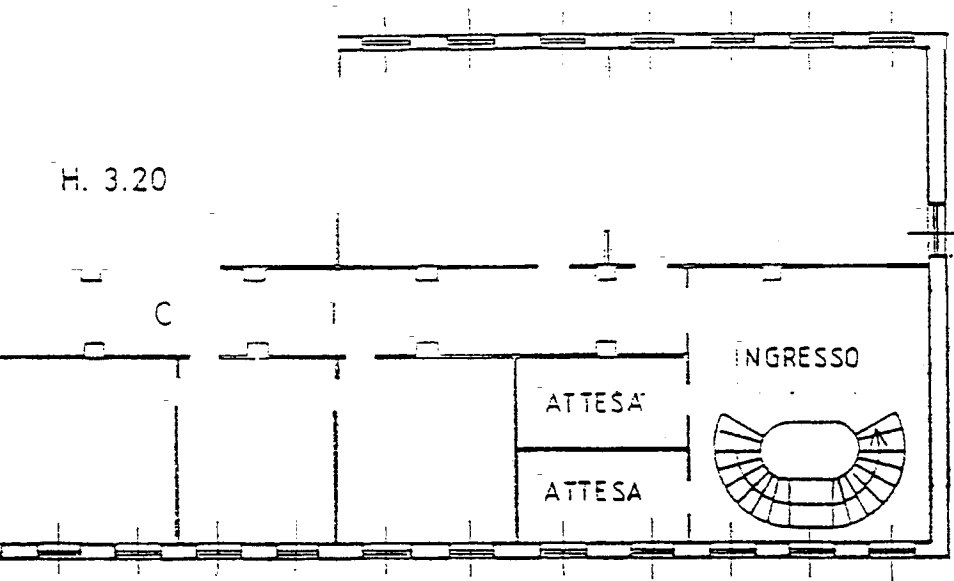

AREA STESSA PROPRIETA'
 MAPP. 73



TESSA PROPRIETA'
 MAPP. 73

V T T O R O

ORIENTAMENTO



BCH'HC'G75 ©

PIANO TERRENO

PAG. N° 4 di 4

MAPP. 40 SUB. 1 }
MAPP. 73 }
MAPP. 80 }

PROPR. AL MAPP. 121 FG. 1 - NUOVA VIA DI P.R.G.

PROPR. AL
MAPP. 903

AREA STESSA PROPRIETÀ MAPP. 73

PROPR. AL
MAPP. N747

AREA STESSA PROP.
MAPP. 73

PROPR. AL
MAPP. 902

PROPR. AL
MAPP. 901

PROPR. AL
MAPP. 900

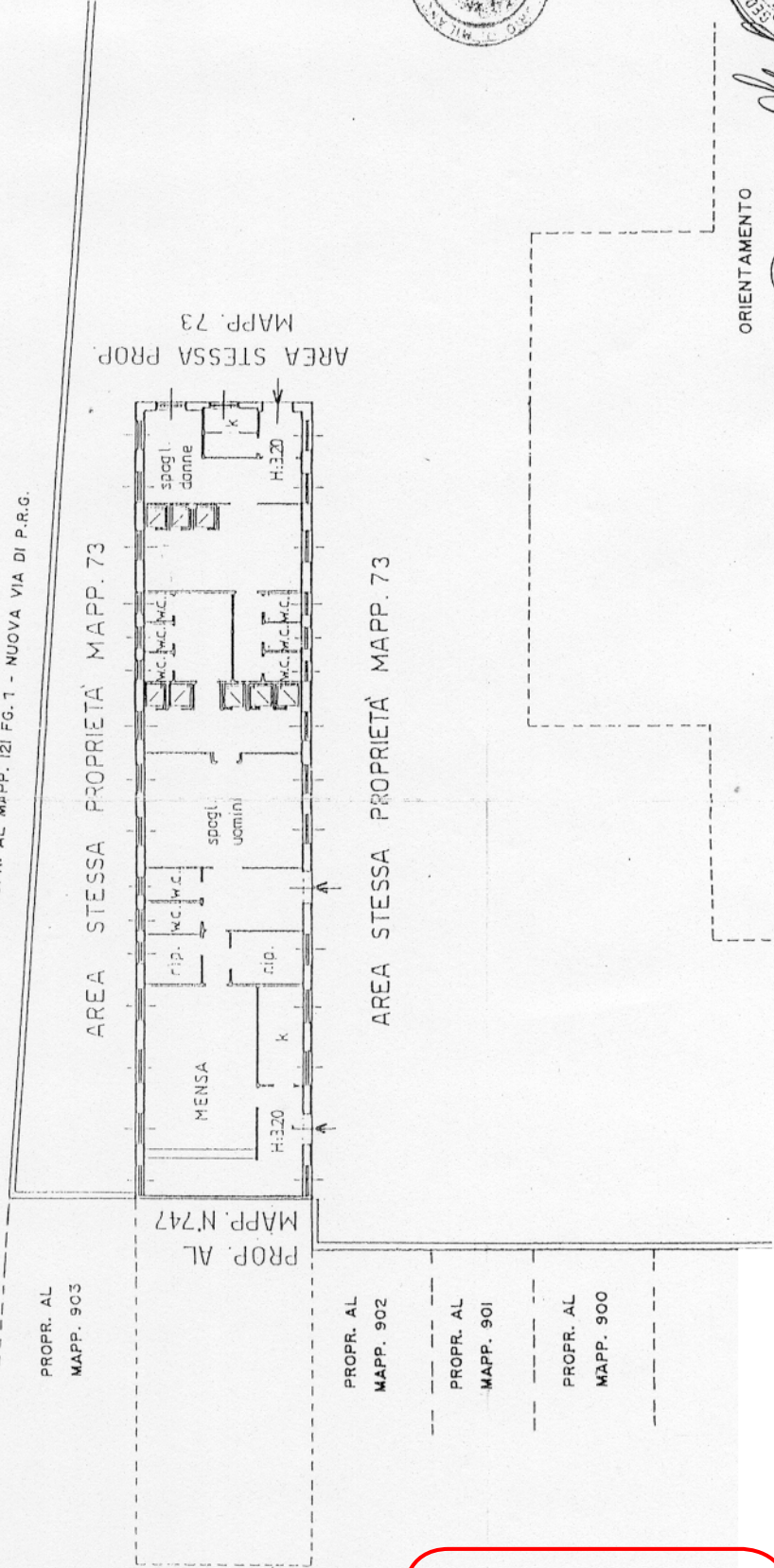

BCH'HC'G75 @



ORIENTAMENTO



Agenzia del Territorio
CATASTO FABBRICATI
Ufficio provinciale di
Milano

Dichiarazione protocollo n.

Planimetria di u.i.u. in Comune

Via Di Vittorio Giuseppe

Scheda n. 4

Scala 1:200

BCH'HC'G75 @

MAPP. 4

MAPP. 7

MAPP. 8

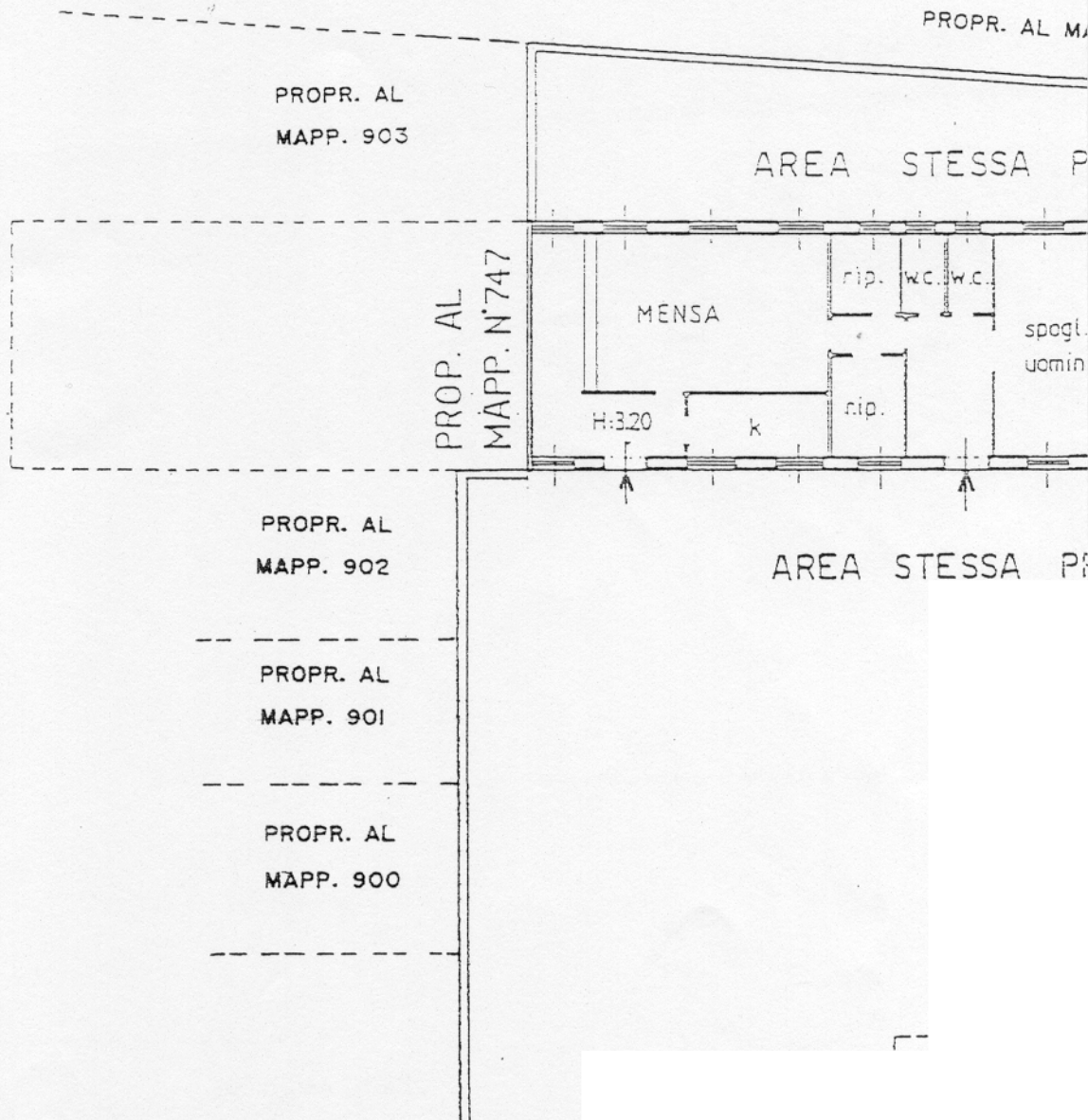

del
di Pieve Emanuele

civ. 29

Identificativi Catastali:
Sezione:
Foglio: 1
Particella: 40
Subalterno: 1

Compilata da:
Ricci Alvaro
Iscritto all'albo:
Geometri
Prov. Milano

N. 6926

SUB. 1

PIANO TERRENO

PAG. N° 4 di 4

BCH'HC'G75 @

PP. 121 FG. 1 - NUOVA VIA DI P.R.G.

PROPRIETA' MAPP. 73

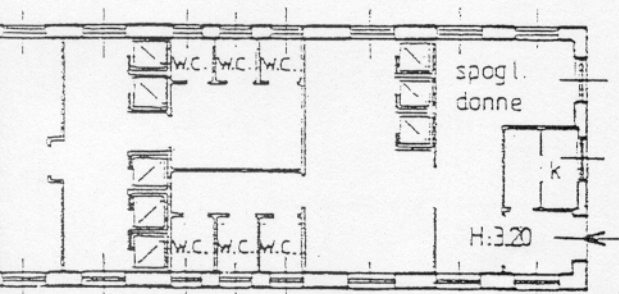

AREA STESSA PROP.
MAPP. 73

PROPRIETA' MAPP. 73

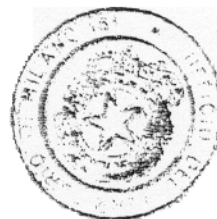

ORIENTAMENTO





Planimetria di u.i.u. in Comune di PIEVE EMANUELE via DI VITTORIO civ. 29

PIANO TERRENO

AREA STESSA PROPRIETA'
MAPP. 73

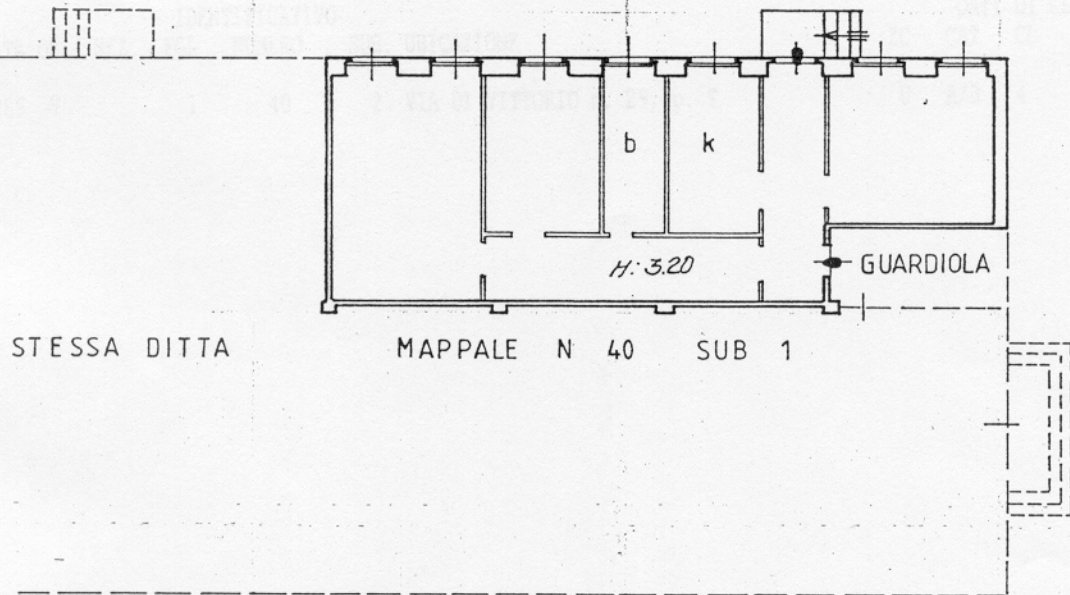

BCH'HC'G75 @

134987 29 MAG. 1996
ORIENTAMENTO



SCALA DI 1: 200

Dichiarazione di N.C.
Denuncia di variazione

Compilata dal Geom. Alvaro RICCI
(Titolo, cognome e nome)

RISERVATO ALL'UFFICIO

Identificativi catastali
F. 1
n. 40 sub. 2

Iscritto all'albo de Geometri
della provincia di MILANO n. 6926
data 24 MAG. 1996 Firma *Alvaro Ricci*

